

DOMANDA DI PERMESSO DI COSTRUIRE
per la stabilizzazione di strutture amovibili su aree demaniali
in Venezia Lido, L.Mare d'Annunzio e P.le Ravà
rispetto alla A.P. 2019.534748 DEL 28/01/2020

CLIENTE : VENEZIA SPIAGGE spa
02532890270

IL TECNICO

VENEZIA SPIAGGE S.p.A.
30124 Venezia
Raffaella Lupo Verardo
C.F. e P.I. 02532890270



PALA 2 ZONA A
STATO DI FATTO - STATO DI RIFORMA

TAV.05/08
rev.01

VENEZIA - MAGGIO 2020

SCALA 1:100-1:50

cod. cliente: ESB cod. commessa: 20/01

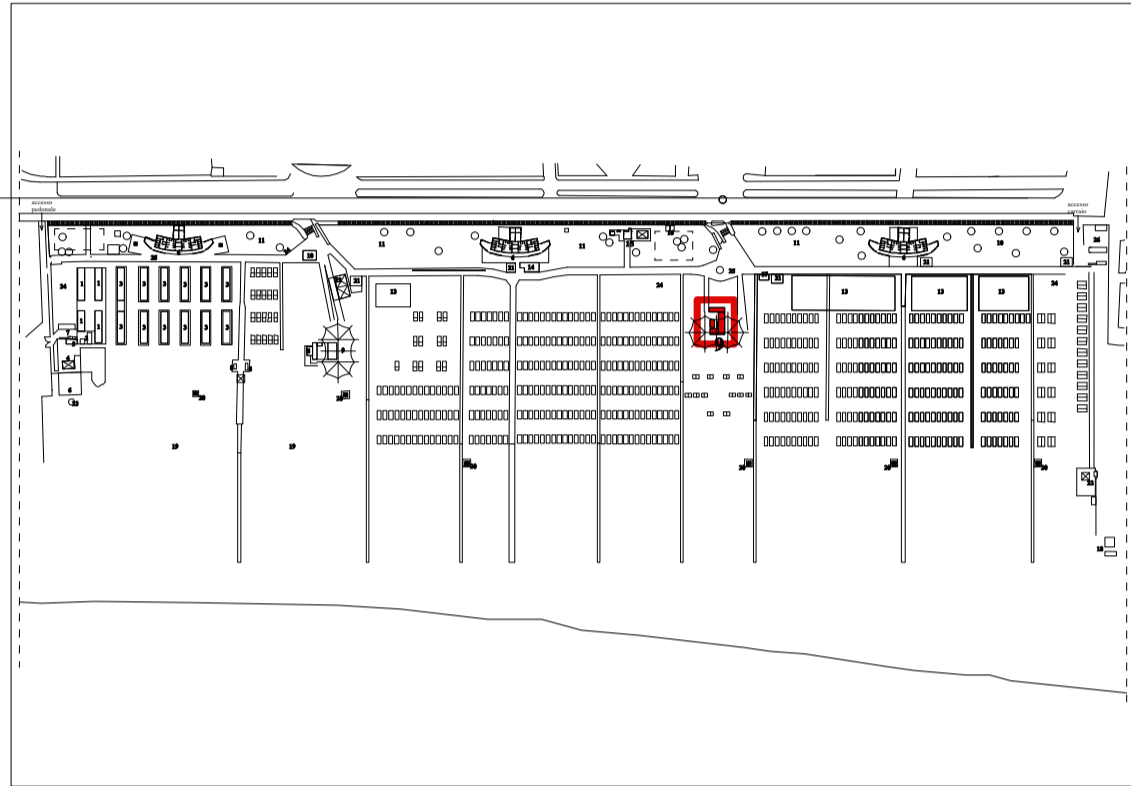
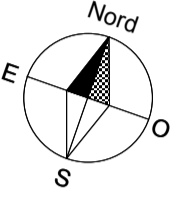

Planimetria in scala 1:4000.
Localizzazione di un manufatto rettangolare ad uso ristorazione/bar e relativi servizi, localizzato nella zona A sotto la tensostruttura.

STATO DI FATTO riferito al PDC 2019/127391

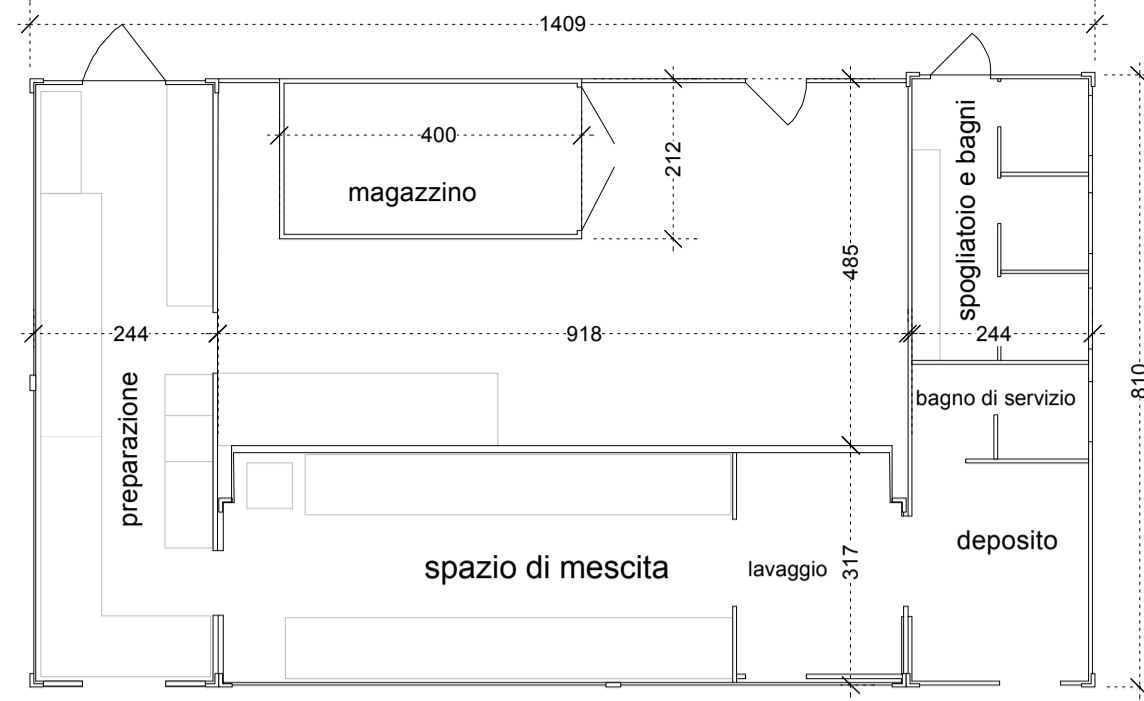

h. int. 290
quota pavimento
su media dell'intorno
+ 20 cm.

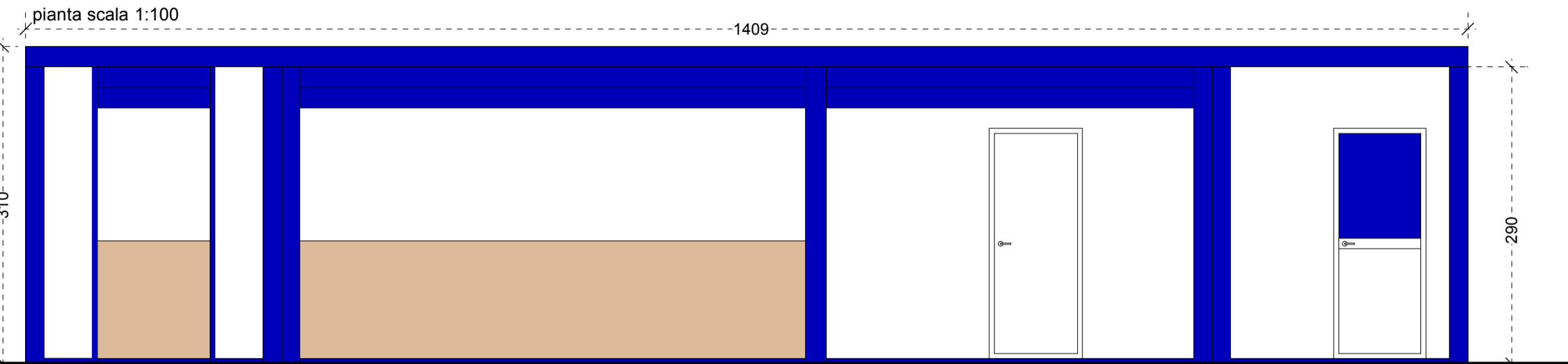

prospetto frontale lato spiaggia scala 1:100

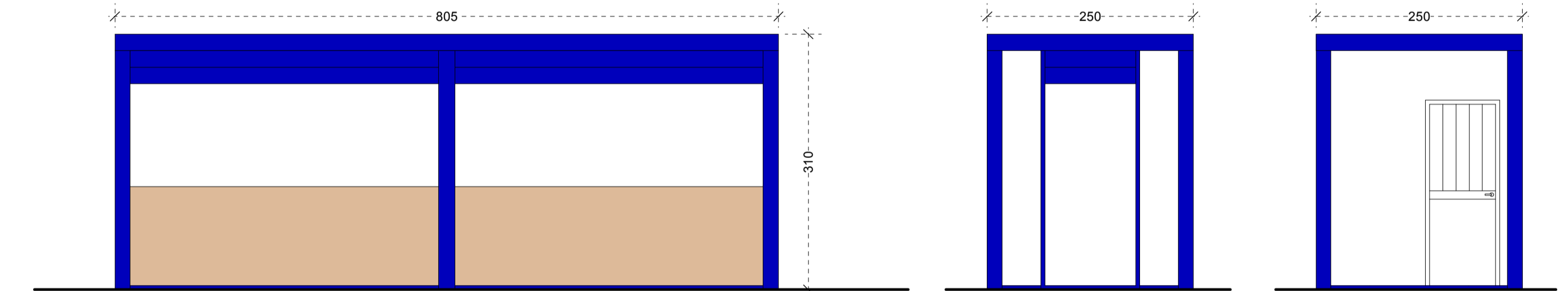

prospetto laterale scala 1:100

prospetto lato strada scala 1:100

prospetto lato strada scala 1:100

STATO DI RIFORMA



pianta scala 1:100

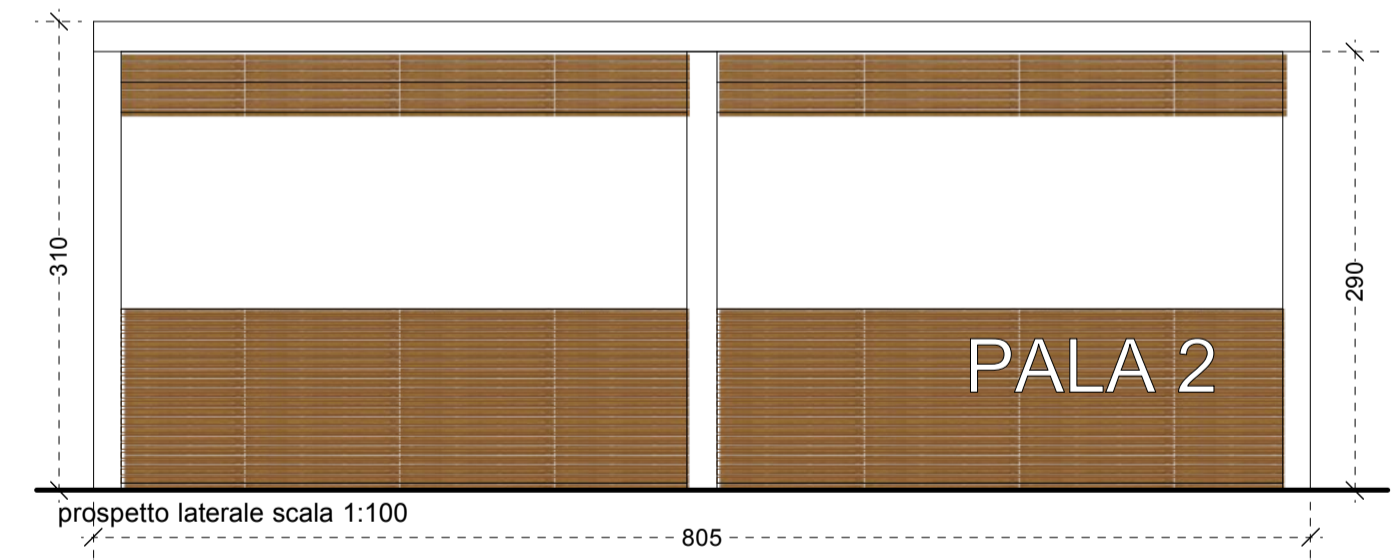

prospetto laterale scala 1:100

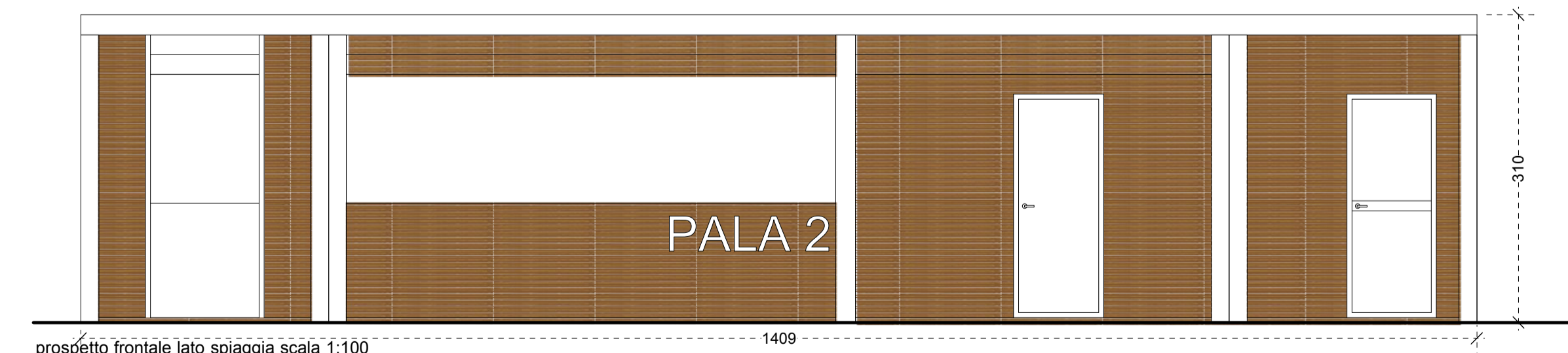

prospetto frontale lato spiaggia scala 1:100

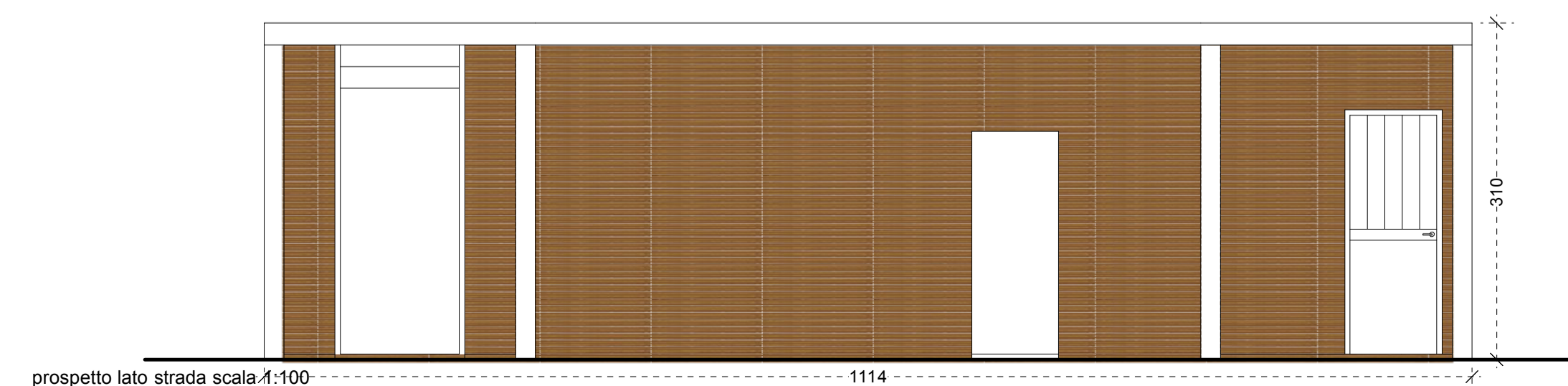

prospetto lato strada scala 1:100

**Nota: Sp nuove strutture permanenti mq. 78,0
volume lordo mc. 241,8**